



COMUNE DI TARANTO

STRUTTURA COMPLESSA PATRIMONIO - POLITICHE ABITATIVE

U.O. 1 - Patrimonio

Piazzale Dante 15, 16 - 74121 TARANTO

e-mail certificata: patrimoniopoliticheabitative.comunetaranto@pec.rupar.puglia.it

AVVISO PUBBLICO PER LA LOCAZIONE DI 35 LOTTI E 51 UNITÀ IMMOBILIARI NELL' "ISOLA MADRE" DI TARANTO

LOTTO N.21

Via Cava 41

Foglio	Particella	Sub	Superficie mq	Categoria	Destinazione d'uso
319	709	2	18,15	C/1	Negozi e botteghe

Canone di locazione annuo a base d'asta € 653,40

Garanzia di partecipazione € 163,35

Stato dei luoghi

L'immobile risulta in discrete condizioni.



PIANO TERRA

SCALA 1:100

VIA CAVA

N. 41

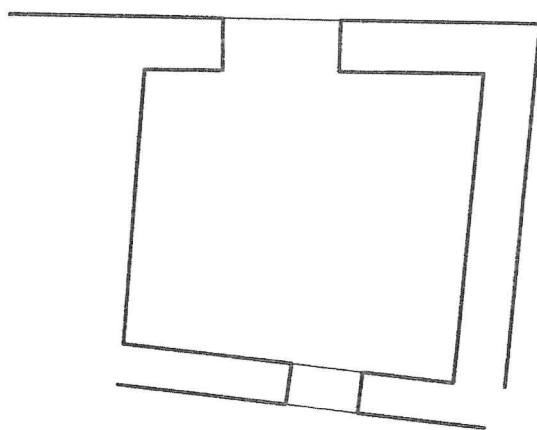

VICO PASTORELLI

mq 18,15

